

Gemeinde Menzingen

Kantonsstrasse P

Stützmauer Lochboden 1
BW 1704-3036

Ersatzneubau
Auflageprojekt

Situation Landerwerb Parzelle 169 1:500

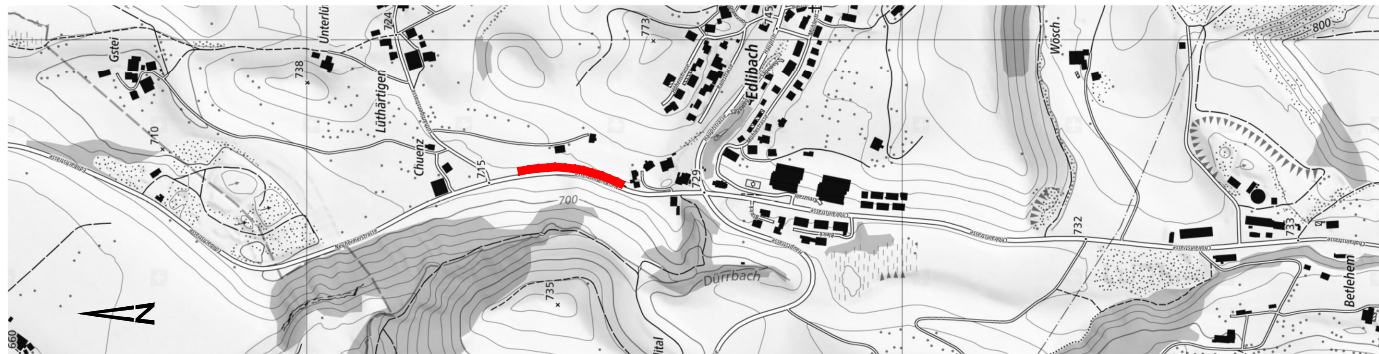

Der Kantonsingenieur :

Plan Nr. : 407
Datum : 29.09.2023
Rev. :
Visum : kafa / gana

Auftrag-Nr. : 19012-100
Planformat : A3
Projekt-Nr. TBA : TB3020.0336

Planer : Gruner AG, Chamerstrasse 170, 6300 Zug



Bauherr : Tiefbauamt des Kantons Zug, Aabachstrasse 5, 6300 Zug

Grundeigentümer :
Parzelle 169

Elsener Franz / Elsener Maria
Chalet
6313 Edlibach

Bauherr :

Kanton Zug
6300 Zug

Projektverfasser :

Gruner AG
Chamerstrasse 170
6300 Zug

Datum :

Datum :

Datum :

Unterschrift :

Unterschrift :

Unterschrift :

