

Plan Nr.: 3679-300 Auftrag-Nr.: 3679  
 Datum: 01.12.2023 Planformat: 82/84  
 Rev.: Massstab: 1:50, 1:10  
 Visum: UT, SV Projekt-Nr.: TBA: TB3141.22.2814  
 File: R:\3679\AutoCAD\3\_Baueingabe\3679-300.dwg

Planer: SK& Staubli, Kurath & Partner AG, Zürich / Zug

Bauherr: Tiefbauamt Kanton Zug, Aabachstrasse 5, 6300 Zug

Grundlagen

Grundbuch 08.09.2022 Amt für Grundbuch und Geoinformation LV95

Legende

- Bestand
  - Abbruch
  - Projekt
- Masse müssen am Bau durch den Unternehmer kontrolliert werden.  
 - Holzschrauben alle V2A  
 - Alle Stahlteile inkl. Verbindungsmittel feuerverzinkt

Fundamente

Schalung Typ II, Beton NPK G

Querschnitt 2-2 1:10

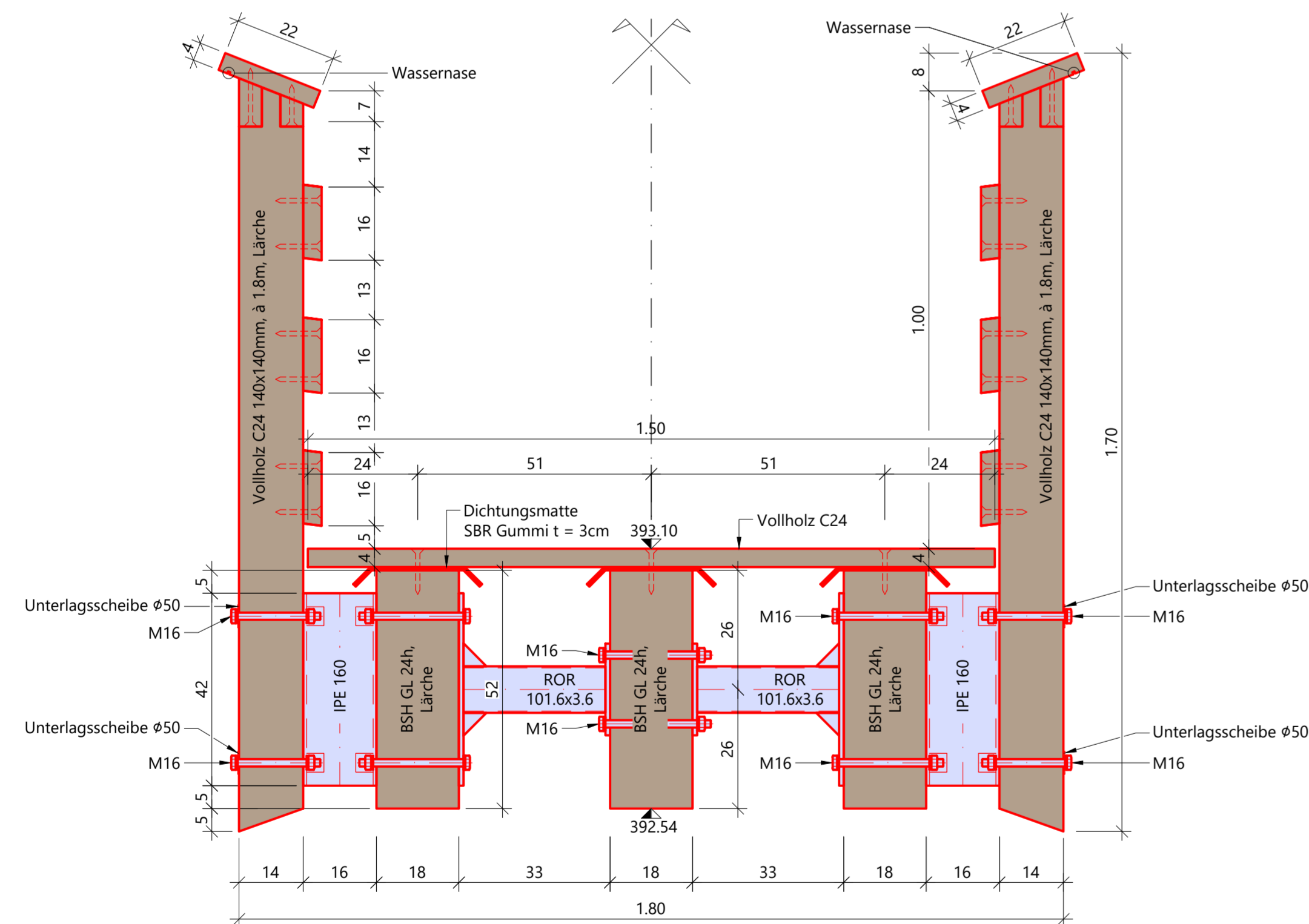

Projektverfasser: Staubli, Kurath & Partner AG, Bachmattstrasse 53, 8048 Zürich

Bauherrschaft: Gemeinde

Zürich, 24.11.2023  
Ort, Datum

Zug,  
Ort, Datum

Unterschrift

Unterschrift

Detail Widerlager 1:10

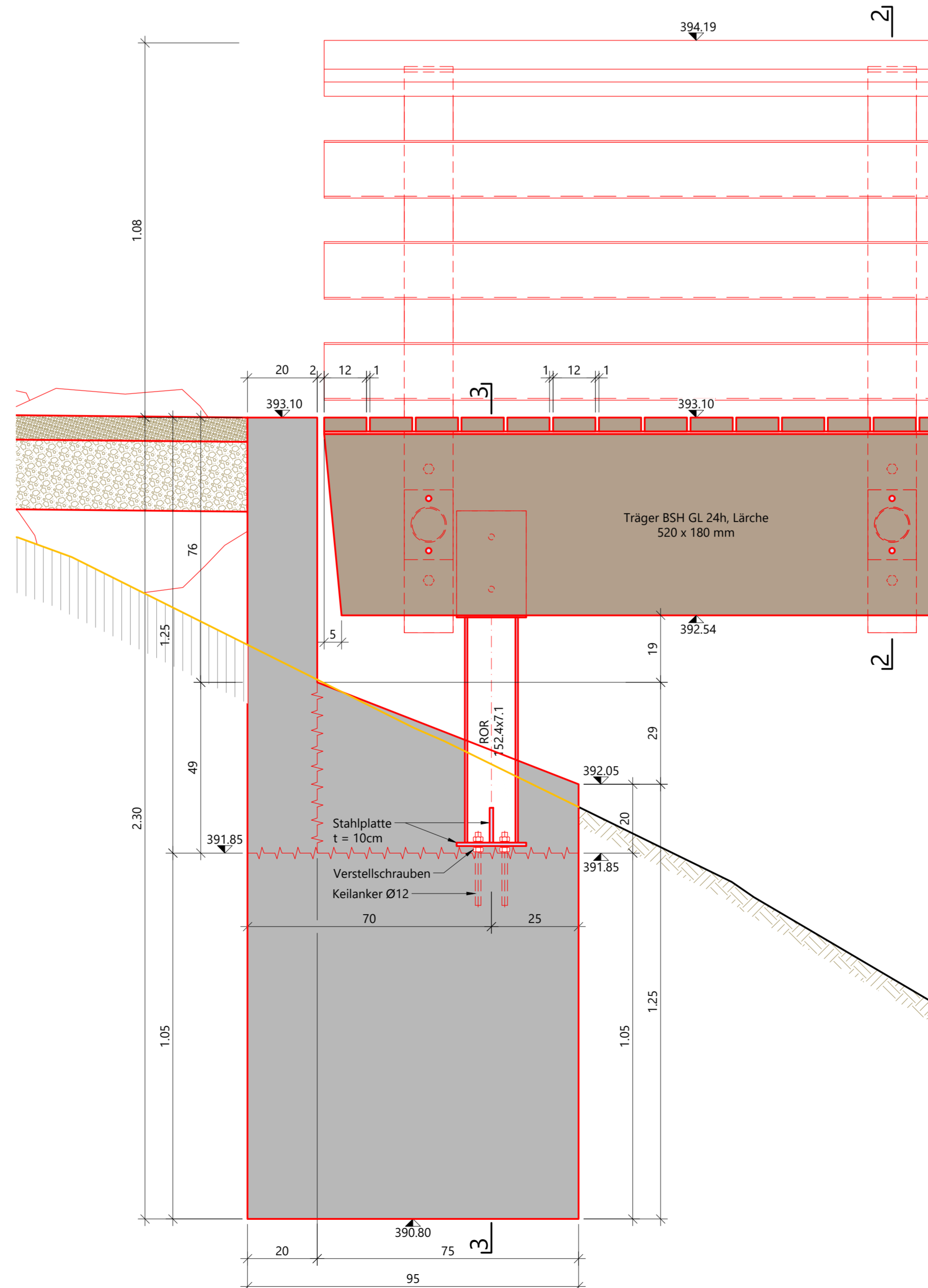

Querschnitt 3-3 1:10

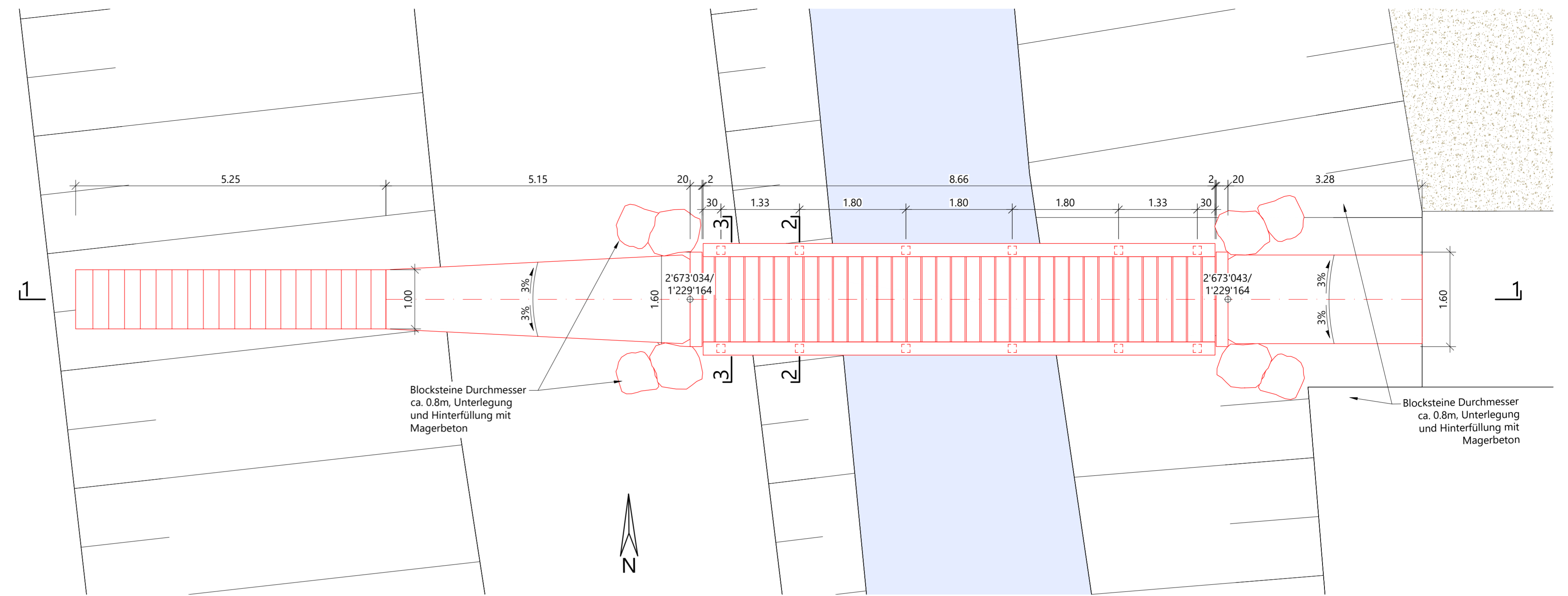
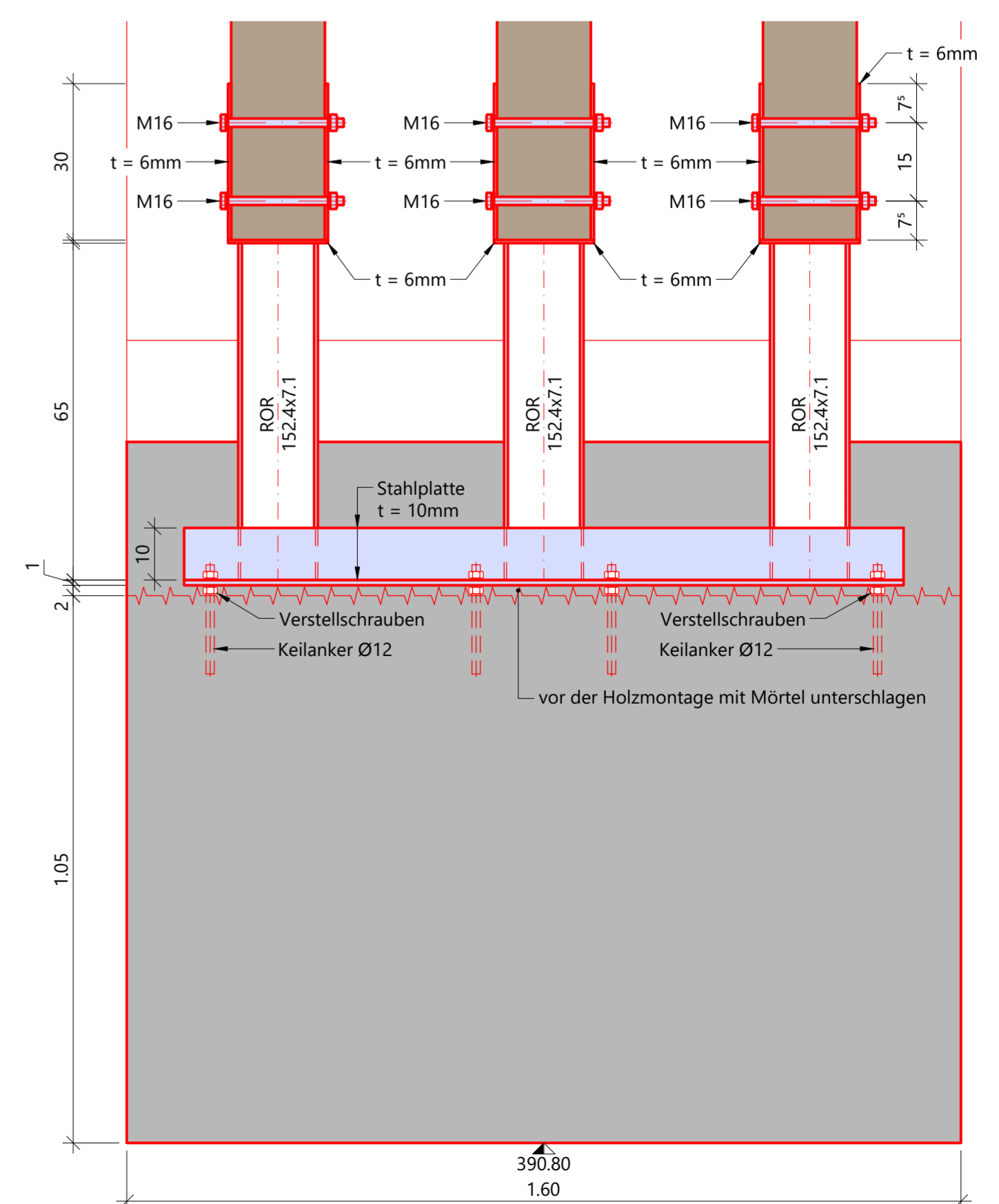

Längsschnitt 1-1 1:50

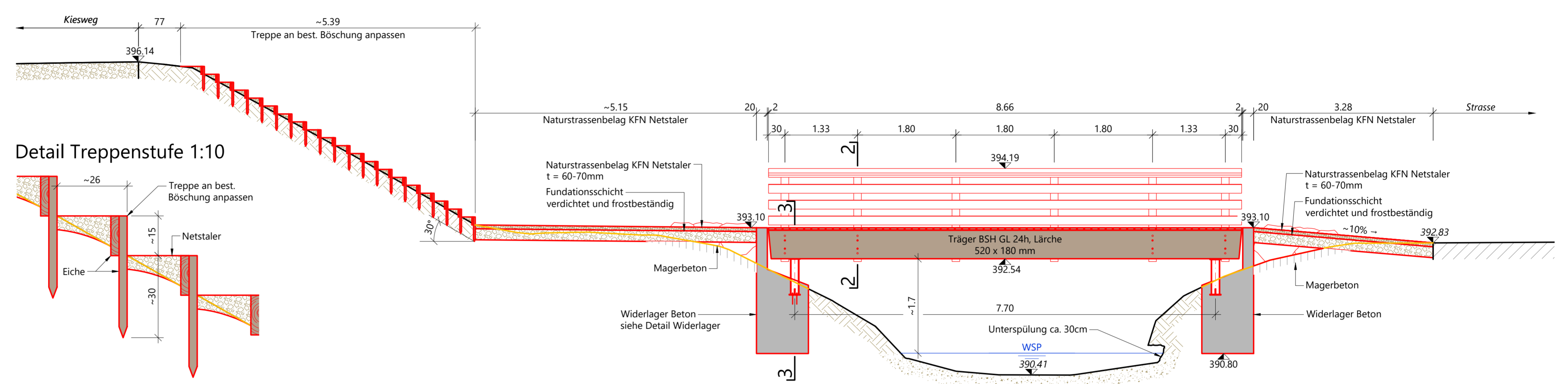

Detail Treppenstufe 1:10

