



Der Kantonsingenieur:

Plan Nr.: 16203-307h
Datum: 27. Oktober 2021 / FS
Rev: h 03. Juni 2024 / La.
Visum:

Planer: Lukas Fritz + Partner AG, Zugerstrasse 70, 6340 Baar
FRITZ + PARTNER
Bauplanungs-Planer und Berater S.A.

Bauherr: Tiefbauamt des Kantons Zug, Aabachstrasse 5, 6301 Zug, Tel. 041 / 728 53 30

- Legende:**
- Fussgänger
 - Radfahrer
 - Mischverkehr
 - Verkehrsdienst
 - Schleppkurve PKW
 - Provisorischer Fussgängerstreifen / Bushaltestelle
 - Fussweg
 - Beleuchtungsmasten
 - Abschränkung
 - Abschränkung Leitbalken
 - Abschränkung mit Doppellatte

Schnitt Bauphase 05 Belagsarbeiten

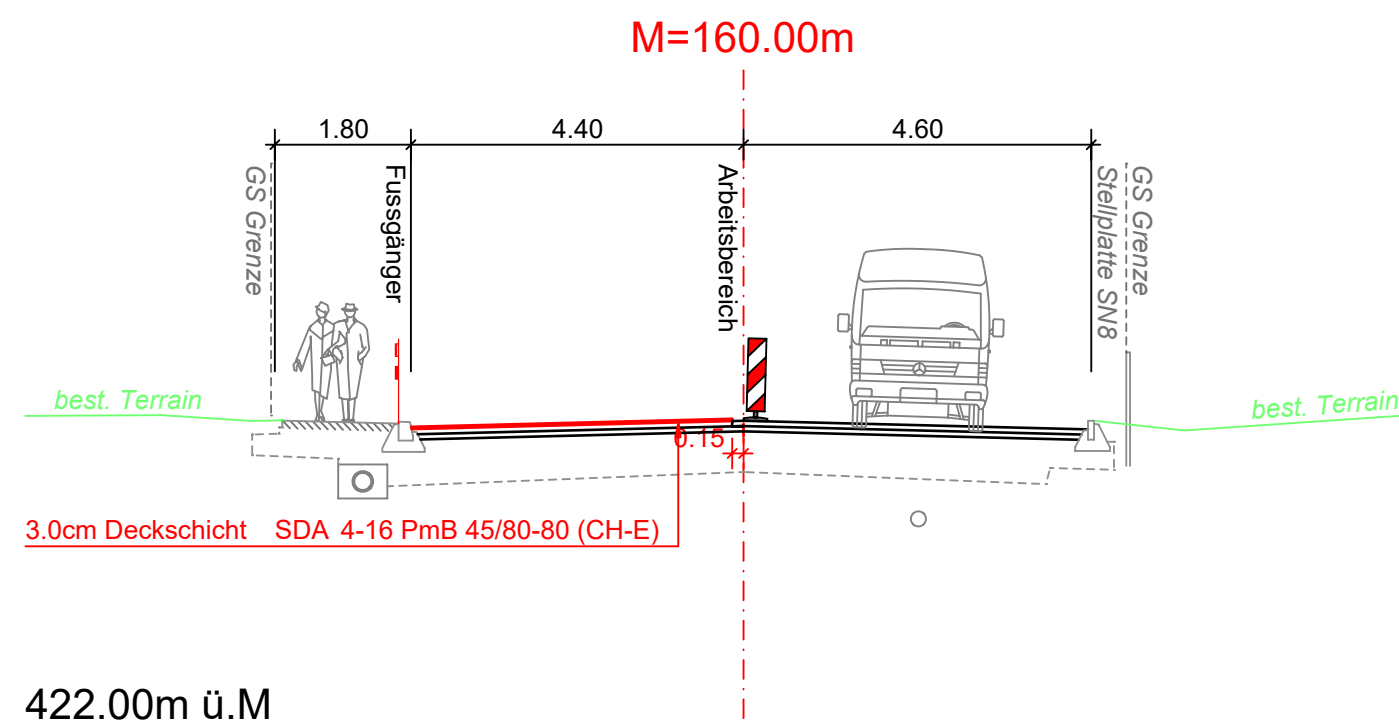

Informationsinhalt:
Strassenbauarbeiten / Tiefbau: 05.07-16.07.2024
Belagsarbeiten Fahrbahn (Deckbelag): 17.07-18.07.2024
Fertigstellungsarbeiten: 19.07-23.07.2024

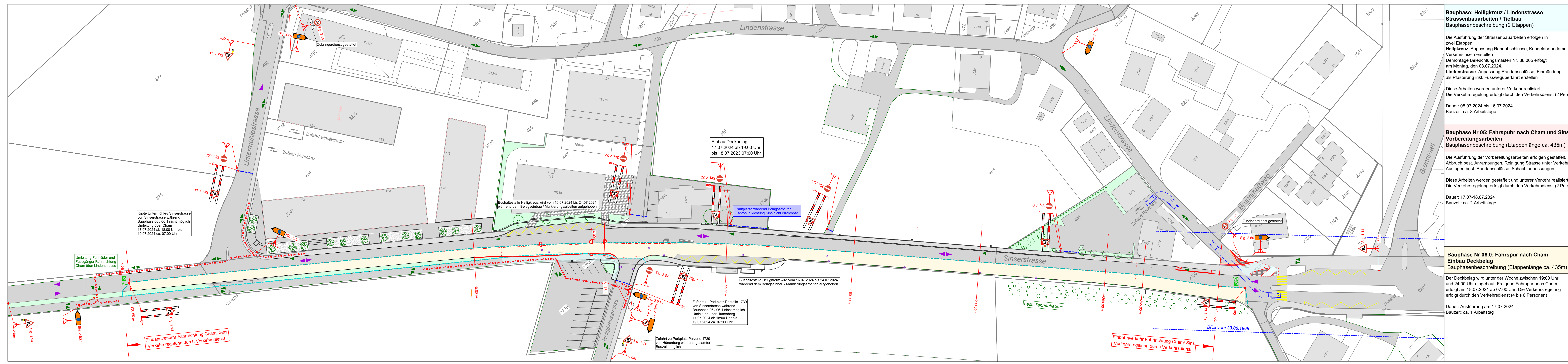

Bauphase: Heiligkreuz / Lindenstrasse Strassenbauarbeiten / Tiefbau
Bauphasenbeschreibung (2 Etappen)

Die Ausführung der Strassenbauarbeiten erfolgen in zwei Etappen.
Heiligkreuz: Anpassung Randabschlüsse, Kandelabrumfundament, Verkehrsrampe erstellen
Demontage Beleuchtungsmasten Nr. 88.065 erfolgt am Montag, den 08.07.2024.
Lindenstrasse: Anpassung Randabschlüsse, Einmündung als Pflasterung inkl. Fusswegüberfahrt erstellen

Diese Arbeiten werden unter Verkehr realisiert.
Die Verkehrsregelung erfolgt durch den Verkehrsdienst (2 Pers)

Dauer: 05.07.2024 bis 16.07.2024
Bauzeit: ca. 8 Arbeitstage

Bauphase Nr 05: Fahrspur nach Cham und Sins Vorbereitungsarbeiten
Bauphasenbeschreibung (Etappenlänge ca. 435m)

Die Ausführung der Vorbereitungsarbeiten erfolgen gestaffelt.
Abbruch best. Anrampungen, Reinigung Strasse unter Verkehr, Ausfüllen best. Randabschlüsse, Schachtanpassungen.

Diese Arbeiten werden gestaffelt und unter Verkehr realisiert.
Die Verkehrsregelung erfolgt durch den Verkehrsdienst (2 Pers)

Dauer: 17.07-18.07.2024
Bauzeit: ca. 2 Arbeitstage

Bauphase Nr 06.0: Fahrspur nach Cham Einbau Deckbelag
Bauphasenbeschreibung (Etappenlänge ca. 435m)

Der Deckbelag wird unter der Woche zwischen 19.00 Uhr und 24.00 Uhr eingebaut. Freigabe Fahrspur nach Cham erfolgt am 18.07.2024 ab 07.00 Uhr. Die Verkehrsregelung erfolgt durch den Verkehrsdienst (4 bis 6 Personen)

Dauer: Ausführung am 17.07.2024
Bauzeit: ca. 1 Arbeitstag

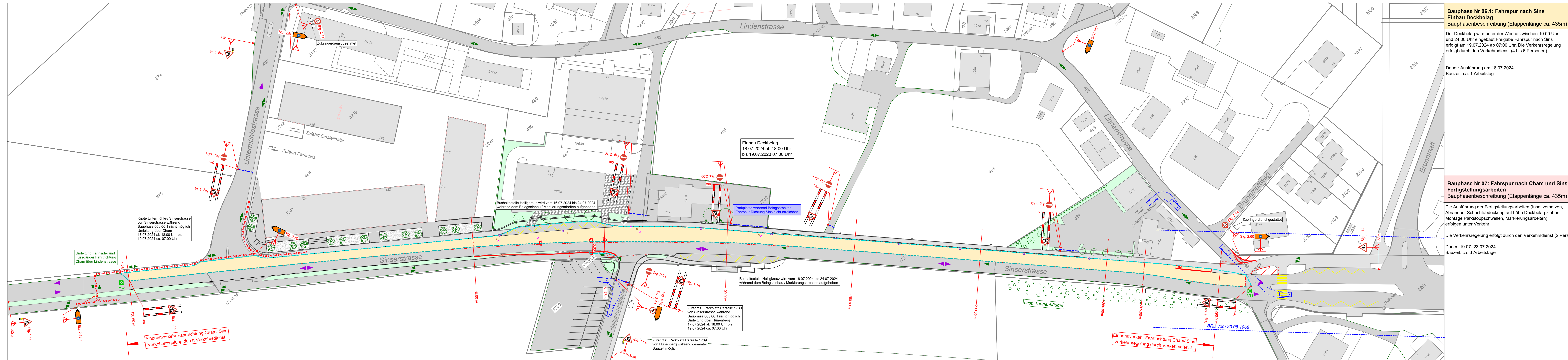

Bauphase Nr 06.1: Fahrspur nach Sins Einbau Deckbelag
Bauphasenbeschreibung (Etappenlänge ca. 435m)

Der Deckbelag wird unter der Woche zwischen 19.00 Uhr und 24.00 Uhr eingebaut. Freigabe Fahrspur nach Sins erfolgt am 18.07.2024 ab 07.00 Uhr. Die Verkehrsregelung erfolgt durch den Verkehrsdienst (4 bis 6 Personen)

Dauer: Ausführung am 18.07.2024
Bauzeit: ca. 1 Arbeitstag

Bauphase Nr 07: Fahrspur nach Cham und Sins Fertigstellungsarbeiten
Bauphasenbeschreibung (Etappenlänge ca. 435m)

Die Ausführung der Fertigstellungsarbeiten (Insel versetzen, Abändern, Schachtabdeckung auf Höhe Deckbelag ziehen, Montage Parktoppschwellen, Markierungsarbeiten) erfolgen unter Verkehr.

Die Verkehrsregelung erfolgt durch den Verkehrsdienst (2 Pers)

Dauer: 19.07- 23.07.2024
Bauzeit: ca. 3 Arbeitstage